CINEMA

BON ACCUEIL Blâmont

6 € la place
4 € pour les moins de 14 ans

FEVRIER 2026

Dimanche 1er FEVRIER 15 h

La Femme de ménage
De Paul Feig
Durée : 2h11
Thriller
-12

Samedi 7 FEVRIER 20 h 30

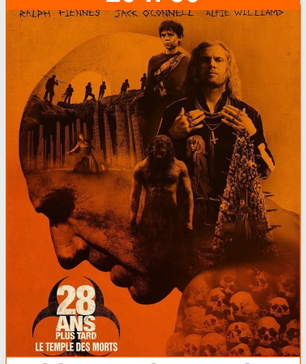

28 ans plus tard : le temple des morts
De Nia Costa
Durée : 1h50
Epouvante-horreur
-16

Dimanche 8 FEVRIER 14 h 30

Un bal masqué - 1859
Guiseppe Verdi
Durée : 3h
Opéra

Samedi 14 FEVRIER 20 h 30

Greenland Migration
De Ric Roman Waugh
Durée : 1h39
Action, thriller

Dimanche 15 FEVRIER 15 h

L'affaire Bojarski
De Jean-Paul Salomé
Durée : 2h08
Drame

Mercredi 18 FEVRIER 15 h

Tafiti
De Nina Wels
Durée : 1h22
Animation, Aventure, Famille

Samedi 21 FEVRIER 20 h 30

Reconnu coupable
De Timur Bekmambetov
Durée : 1h40
Action, Drame, Science Fiction

Dimanche 22 FEVRIER 15 h

Baise-en-ville
De Martin Jauvat
Durée : 1h34
Comédie

Samedi 28 FEVRIER 20 h 30

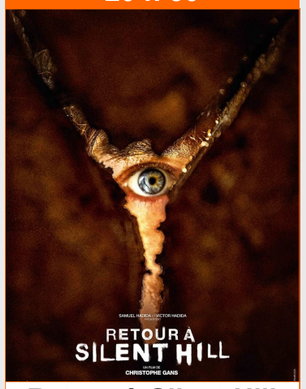

Retour à Silent Hill
De Christophe Gans
Durée : 1h46
Epouvante-horreur
-12

Dimanche 1er MARS 15 h

Giselle - 1841
Adolphe Adam
Durée : 1h46
Ballet romantique

Lundi 2 MARS 14 h

Athos - Au cœur de la Patrouille de France
De Mathieu Giombini
Durée : 1h30
Documentaire

PROCHAINEMENT

Chers parents

Scream 7

Cold storage

Les enfants de la Résistance

Bulletin municipal
NUMÉRO 110 - FEVRIER 2026

LE TAMBOUR DE VILLE - BLÂMONT

Mairie de Blâmont
Place de l'Hôtel de Ville
54450 Blâmont
03 83 76 28 28
mairie@blamont.fr
http://blamont.fr
Horaires d'ouverture :
du lundi au vendredi
10-12 h & 15-17 h

Elections municipales 2026 - Quelques repères

Date limite d'inscription sur les listes électorales	Vendredi 6 février
Dépôt des candidatures pour le 1er tour	du Mardi 3 février au Jeudi 26 février
Prochaines élections municipales	**1er tour : Dimanche 15 mars**
	2ème tour (si nécessaire) : Dimanche 22 mars

Pour rappel, l'élection est acquise au premier tour si une liste recueille la majorité absolue des suffrages exprimés : c'est nécessairement le cas si une seule liste est déclarée ou si deux listes sont en présence (hormis si elles obtiennent exactement le même nombre de suffrages). Dans le cas contraire, il est procédé à un second tour où ne peuvent se présenter que les listes ayant obtenu au moins 10 % du total des suffrages exprimés au premier tour.
Note : le conseil municipal est normalement élu pour 6 ans, mais des adaptations seront sans doute nécessaires vu les élections présidentielles prévues en mars 2032 et sénatoriales en septembre 2032 (réponse JOAN 17 juin 2025, question écrite n° 3884).

Dossier travaux 2026/2027

Janvier est le mois de dépôt des demandes de subventions, notamment dans le cadre de la DETR (Dotation d'équipement des territoires ruraux). Il était donc temps de déposer dès maintenant le dossier pour la dernière tranche de la rue Traversière (entre la rue du 18 Novembre et la rue de Gogney) afin, dans l'opération *Petites Villes de Demain* (dispositif qui prend fin en mars 2026), de finaliser avant fin 2027 les 220 mètres de la liaison piétonne et routière entre la rue du 18 Novembre et le complexe école/Ehpad, en réhabilitant ce tronçon particulièrement dangereux et dégradé.

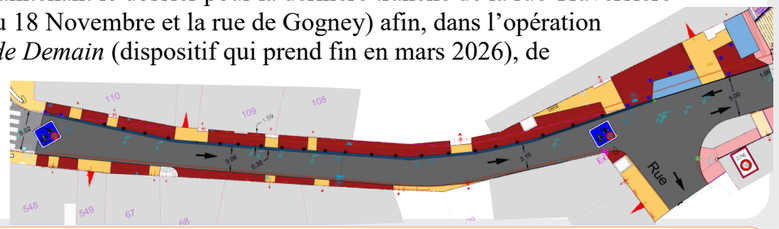

Réfection du faux chemin de Repaix

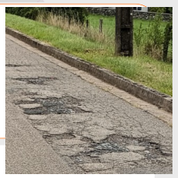

Cette chaussée a fait l'objet d'un devis spécifique, car le simple traitement par enrobé à froid avec les agents communaux est insuffisant vu son état de dégradation. Les travaux de réfection seront donc désormais réalisés dès la réouverture des centrales à enrobés, fermées pour l'hiver.

Nombreuses réparations de chaussées

Après le repérage effectué précédemment sur toute la commune, place à l'action : l'adjoint aux travaux, M. Samuel Nitting, et les agents ont procédé à la réparation des multiples trous dans les chaussées avec les derniers enrobés à chaud de l'année : le Nid, la rue des Déportés, rue du Maréchal Foch, rue de la Gare...

Attention : ralentir sur la RD 400 côté Sarrebourg

Comme indiqué dans le précédent bulletin, le panneau de ville a été éloigné de 200 mètres de la sortie de Blâmont, après avis favorables du Département et de la Direction Départementale des Territoires.

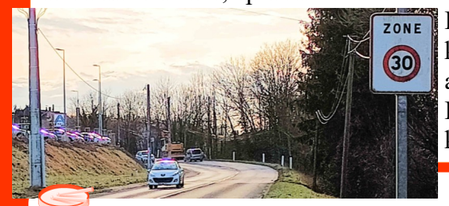

Le nouveau marquage sera opéré au sol prochainement, mais la zone 30 km/h débute fin de ligne droite côté Sarrebourg, en amont du magasin Aldi, afin de sécuriser les nombreuses entrées/sorties de ce commerce.
Le zone à 30 km/h, désormais plus étendue, et la réduction à 50 km/h, plus avancée, appellent à la vigilance des conducteurs.

Déneigement

Ce début d'année 2026 a apporté de la neige sur notre commune et le tracteur communal, acquis en 2021 s'est une fois encore avéré très utile. Nos agents municipaux se sont levés très tôt, bravant le froid, pour vous apporter un maximum de sécurité, en chassant la neige dans toutes les rues de la municipalité. Un grand merci pour tous les services rendus.

Travaux rue Traversière - Phase ③

Après la présentation globale et la circulation des phases ① et ②, voici le plan de circulation de la phase ③ des travaux de la rue Traversière. Sans présenter des aménagements considérables, cette phase est cependant cruciale puisqu'elle bloque complètement les deux carrefours, tant de la rue du Château, que de la rue du Collège, et doit donc impérativement se dérouler pendant les vacances scolaires.

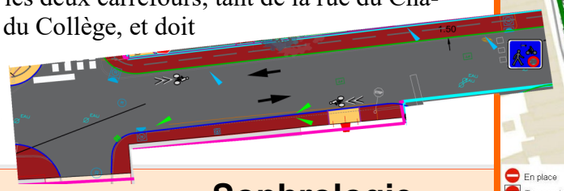

Sophrologie

Isabelle Paskiewicz vous propose des séances de sophrologie en groupe pour les proches aidants :

Relâcher la pression - Trouver un moment de répit - Rompre l'isolement - Echanger, prendre du recul

Ces séances gratuites ont lieu une fois par mois, les samedis matin de 9 h à 10 h 30 en mairie de Blâmont (7 février, 7 mars, 4 avril, 23 mai, 6 juin, 4 juillet, 1er août, 5 septembre, 3 octobre, 7 novembre, 5 décembre).

Infos et inscription : Isabelle Paskiewicz, Sophrologue au 06.81.94.97.24.

Si vous avez besoin d'une solution de remplacement pour vous libérer le temps de la séance, des solutions sont disponibles sur : *http://maboussoleaidants.fr/*

Ma Boussole Aidants

Problèmes sur les pompes de relevage

Le rôle de ces pompes est de relever toutes les eaux usées de la commune vers la station d'épuration. Sur la photo ci-contre le problème est évident : accumulation de lingettes ou de chiffons d'entretien, qui obstruent les pompes, avec risque de détérioration (allant jusqu'à l'achat de nouvelles pompes très onéreuses) et de pollution de la rivière, où vont directement les eaux usées lorsque ces pompes ne fonctionnent pas. Pour éviter chaque intervention longue des agents , nous comptons sur la vigilance de tous, et nous vous remercions par avance d'éviter ces produits inappropriés dans les conduites.

Soir de sortie des bacs	Soir de sortie sacs jaunes
Jeudi 5 février	Dimanche 8 février
Jeudi 12 février	
Jeudi 19 février	Dimanche 22 février
Jeudi 26 février	

Le cinéma et vous

Le dispositif *Ecole et Collège au Cinéma*, unique en Europe, est en place au cinéma Bon Accueil depuis 2016. Il permet aux élèves, grands et petits, de pouvoir assister à une séance de cinéma, une fois par trimestre, sur une programmation choisie par des enseignants et l'inspecteur d'Académie chargé de la culture. Le cinéma a accueilli :

- 2 décembre : 35 élèves de l'école de Blâmont pour le film *« Le Rêve de Sam »*.
- 6 janvier : 76 élèves de l'école de Cirey et 45 de Blâmont pour *« Princes et Princesses »*.
- 9 janvier : 76 élèves de Cirey et 35 de Blâmont pour *« Le Tableau »*.

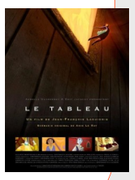

Merci aux enseignants de faire découvrir à leurs élèves la culture du 7ème art.

Les bénévoles du cinéma Bon Accueil vous recommandent, le lundi 2 mars à 14 heures, dans leur programme de février/mars, *« Athos : la Patrouille de France »*. Nous avons l'habitude de voir, depuis le sol, cette magnifique patrouille qui nous fait tant rêver. Là, vous serez avec elle, depuis les airs, et vous pourrez voir naître les figures acrobatiques élaborées par tous les pilotes.

Running du 1er janvier, soirée *Années 80* le 21 mars

Ils étaient une bonne vingtaine de motivés, coureurs et marcheurs, qui se sont lancés dans le froid pour démarrer l'année de bon pied sur 5 km d'un parcours préétabli. Une collation offerte a ensuite été servie pour réconforter les courageux. L'opération sera renouvelée à Pâques ; infos à suivre dans le bulletin concerné.

Prochaine manifestation organisée par l'*AS Blamont* : une deuxième édition de la soirée *Années 80*, le samedi 21 mars 2026, à 19 h dans les salons de l'Hôtel de Ville. A n'en pas douter, la première édition ayant rencontré le succès bien mérité, elle sera suivie de nombreuses inscriptions que vous pourrez faire par SMS au 06.43.71.19.62, via Facebook *AS BLAMONT*, ou par formulaire d'inscription. Prix : 25 €, paiement à l'avance par chèque ou espèces à l'adresse de M. Vincent Henry 33, rue du 18 novembre 54450 Blâmont. Merci à l'association, à ses organisateurs et bénévoles, d'organiser cette soirée pour faire vivre la commune en musique.

Publication : Mairie de Blâmont
Directeur de publication : Thierry Meurant
Février 2026
Impression : Pixartprinting SRL

Carte postale du mois

Les tanneries (1/2)

Si le tannage a été une activité importante de Blâmont, il reste très malaisé d'en écrire l'histoire par absence de documents précis.

Dans son *Histoire du Blâmontois*, l'abbé Dedenon se limite à *« Blâmont créa des tanneries, vers le milieu du XVIIIe siècle. »*. Pourtant, cette activité artisanale s'était développée sur plusieurs petits sites tout le long de la Vezouze et de la Voise, avec un moulin à écorce de chêne, dénommé déjà « pilon d'écorces » en 1819, en aval du pont de Xa : pour la préparation du tan, après la récolte de l'écorce de chêne pendant la montée de sève au printemps, les fagots d'écorce sont séchés puis transportés dans les moulins à tan pour les broyer. L'écorce ainsi réduite en particules est ensuite déversée dans les bassins de tannerie. On notera d'ailleurs que le « canal des Tanneries » n'existe pas officiellement, et qu'il s'agit bien de la Voise comme l'indique le cadastre, le bras qui part vers l'ouest étant le ruisseau de Moyen-Pré, muni au milieu du XIXème de vannes en pierres pour réguler le flux de la Voise (sans doute pour limiter ses variations au niveau du moulin à tan et de la tannerie). Dedenon se trompe ainsi lorsqu'il écrit des tanneries qu'« *On les installa le long d'un petit canal qu'on ouvrit entre la Voise et la Vesouze, au lieudit Moyenpré.* », et sa carte de 1912 est ici erronée.

Dans l'annuaire des « forces productives », Charles Dupin indique en 1828 « *vingt tanneries qui donnent par an plus de 220 000 kilogrammes de cuirs forts* ». Dans la décennie qui suit, le nombre se réduit à sept : Isaac Hertz (1807-1894), Jules Friant (1814-1884), Joseph Marin (1786-1856), François Joly (1803-), Joseph Delarue (1805-1894), Joseph Pierre (1770-1858, père du commerçant donateur Victor Pierre dont la rue a conservé le nom), et Pierron. S'y ajoutent en 1842 la tannerie des frères Léon et Salomon Spire, en 1850 Emile Gogelin (1827-1880), et des évolutions familiales (avec Antoine et Auguste Marin, Adolphe Pierre...). Puis les établissements ferment : Gogelein en 1864, Pierre en 1865, Friant et Antoine Marin en 1880, Auguste Marin (1844-1893) et Delarue en 1886, et Spire en 1889. A compter de 1890, il n'existe plus que la tannerie Hertz, rue des Tanneries, dirigée par Isaac (Isidore) jusqu'en 1860, puis Joseph (1831-1899) et enfin par Constant (1859-1941) qui sera « maire de guerre » de 1914 à 1918. L'essor de grandes tanneries industrielles est fatal aux petites entreprises familiales locales ; même si la gare d'Avricourt a permis un temps l'acheminement des cuirs salés et leur réexpédition, l'activité ne survit pas à la première guerre mondiale...

CNI, passeports

3341 cartes d'identité et passeports ont déjà été remis aux usagers, pour ce service très apprécié, désormais complété d'un Photomaton.

Entraide et collecte alimentaire

Résultats de la collecte alimentaire réalisée par Mme Hélène Jeandel et les bénévoles : Aldi Blâmont : 593 kg, contre 362 kg l'an dernier, et Carrefour Cirey : 251 kg, un bon début pour une première.

Bravo et merci à tous pour votre engagement et votre mobilisation.

Toujours présents et à votre service, l'*Entraide* de Blâmont, Mme Hélène Jeandel et les bénévoles, vous accueillera les vendredi 6 et 20 février. Le vestiaire vous recevra le mardi 3 février. Merci à eux pour leur accueil toujours souriant.

A ne pas manquer

Mardi 3 février	De 14 h à 16 h, local rue des Capucins, vestiaire *Solidarité dans le Blâmontois.*
Vendredi 6 février	De 14 h à 16 h, local rue des Capucins, permanence *Solidarité dans le Blâmontois.*
Vendredi 6 février	Dernier jour pour les inscriptions sur les listes électorales.
Samedi 7 février	De 9 h à 10 h 30, en mairie, sophrologie avec Isabelle Paskiewicz.
Vendredi 20 février	De 14 h à 16 h, local rue des Capucins, permanence *Solidarité dans le Blâmontois.*